PRÉFET
DE LA RÉGION
BRETAGNE

Liberté
Égalité
Fraternité

PRÉFET
DE LA RÉGION
PAYS DE LA LOIRE

Liberté
Égalité
Fraternité

Etat des lieux des ZAER en Bretagne et Pays de la Loire

9ème journée inter-régionale du biogaz

26 novembre 2024

Pontivy

Direction régionale de l'environnement, de l'aménagement et du logement

PRÉFET
DE LA RÉGION
BRETAGNE
Liberté
Égalité
Fraternité

Les zones d’accélération des énergies renouvelables : de quoi parle-t-on?

Zones d’accélération = Des zones jugées préférentielles et prioritaires par les communes pour le développement des EnR

PRÉFET
DE LA RÉGION
BRETAGNE
Liberté
Égalité
Fraternité

Les zones d'accélération des énergies renouvelables : de quoi parle-t-on?

Zones d'accélération = Des zones jugées préférentielles et prioritaires par les communes pour le développement des EnR + Non exclusives

Comité de projet ?

Oui, pour les projets situés en dehors des zones d'accélération

Projets soumis à autorisation ICPE

PRÉFET
DE LA RÉGION
BRETAGNE
Liberté
Égalité
Fraternité

Les zones d'accélération des énergies renouvelables : de quoi parle-t-on?

Zones d'accélération = Des zones jugées préférentielles et prioritaires par les communes pour le développement des EnR + Non exclusives

Pour les développeurs et les élus

- Des mécanismes financiers incitatifs
  - Bonus dans les appels d'offres
  - Modulation tarifaire
- Connaître les projets attendus positivement par les élus locaux

⇒ L'enjeu est que ces zones soient **suffisamment importantes pour atteindre les objectifs énergétiques**

⇒ La définition et l'arrêt d'une ZAER ne **préjugent pas de la faisabilité d'un projet ni de la délivrance** des autorisations administratives nécessaires à sa réalisation

PRÉFET
DE LA RÉGION
BRETAGNE
Liberté
Égalité
Fraternité

Etat des lieux des ZAER en Bretagne

Communes de la première relève (avril 2024)

- **20% des communes** ont délibéré et transmis pour arrêt des ZAER (240 communes)
- **110 781** ZAER validées par les RPU

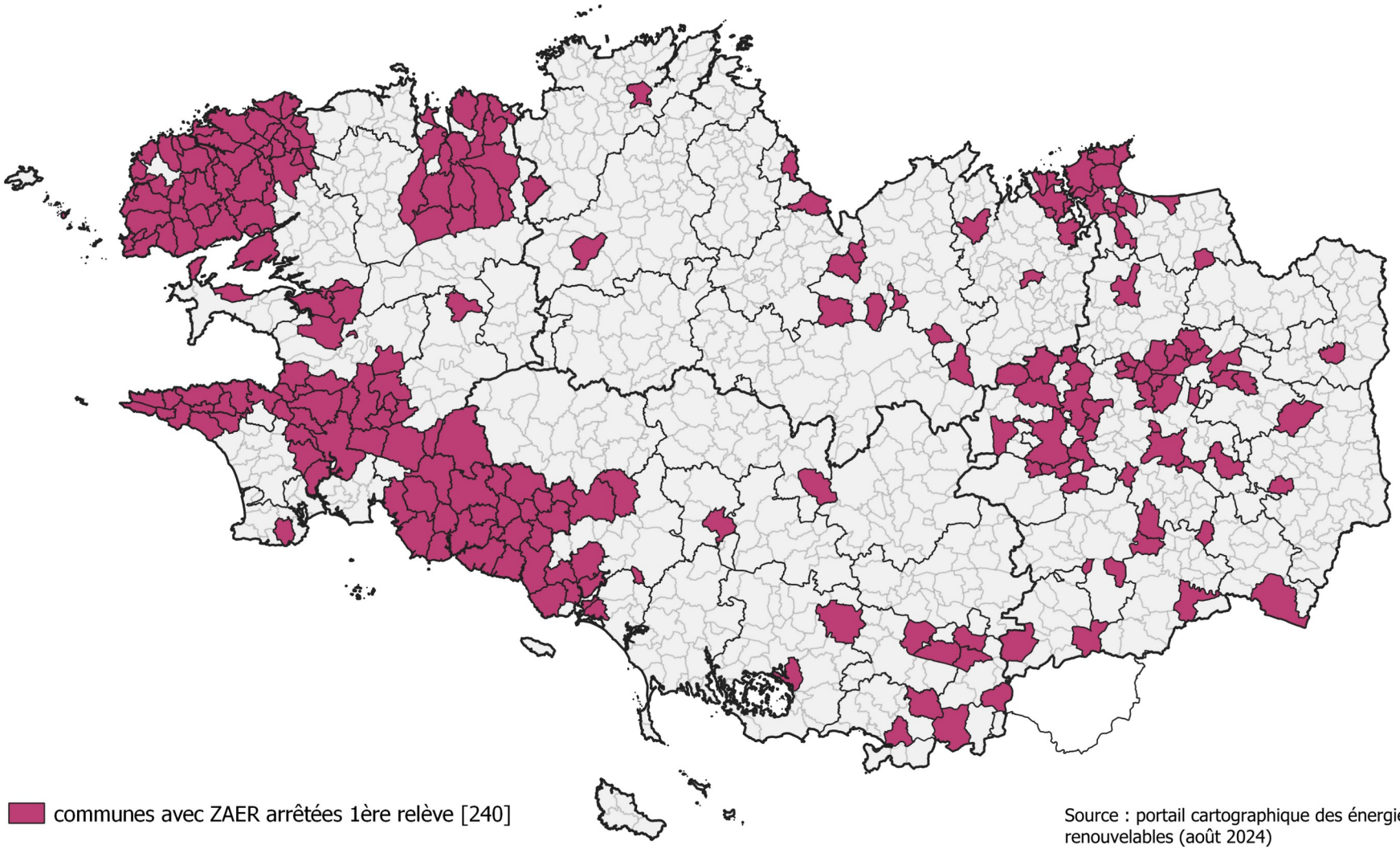

Source : portail cartographique des énergies renouvelables (août 2024)
Réalisation DREAL Bretagne (SCEAL / COPREV)

PRÉFET
DE LA RÉGION
BRETAGNE
Liberté
Égalité
Fraternité

Etat des lieux des ZAER en Bretagne

Communes engagées dans le processus de définition des ZAER

- **20% des communes** ont délibéré et transmis pour arrêt des ZAER (240 communes)
- **110 781** ZAER validées par les RPU
- A ce jour, **42% des communes engagées** (509 communes)

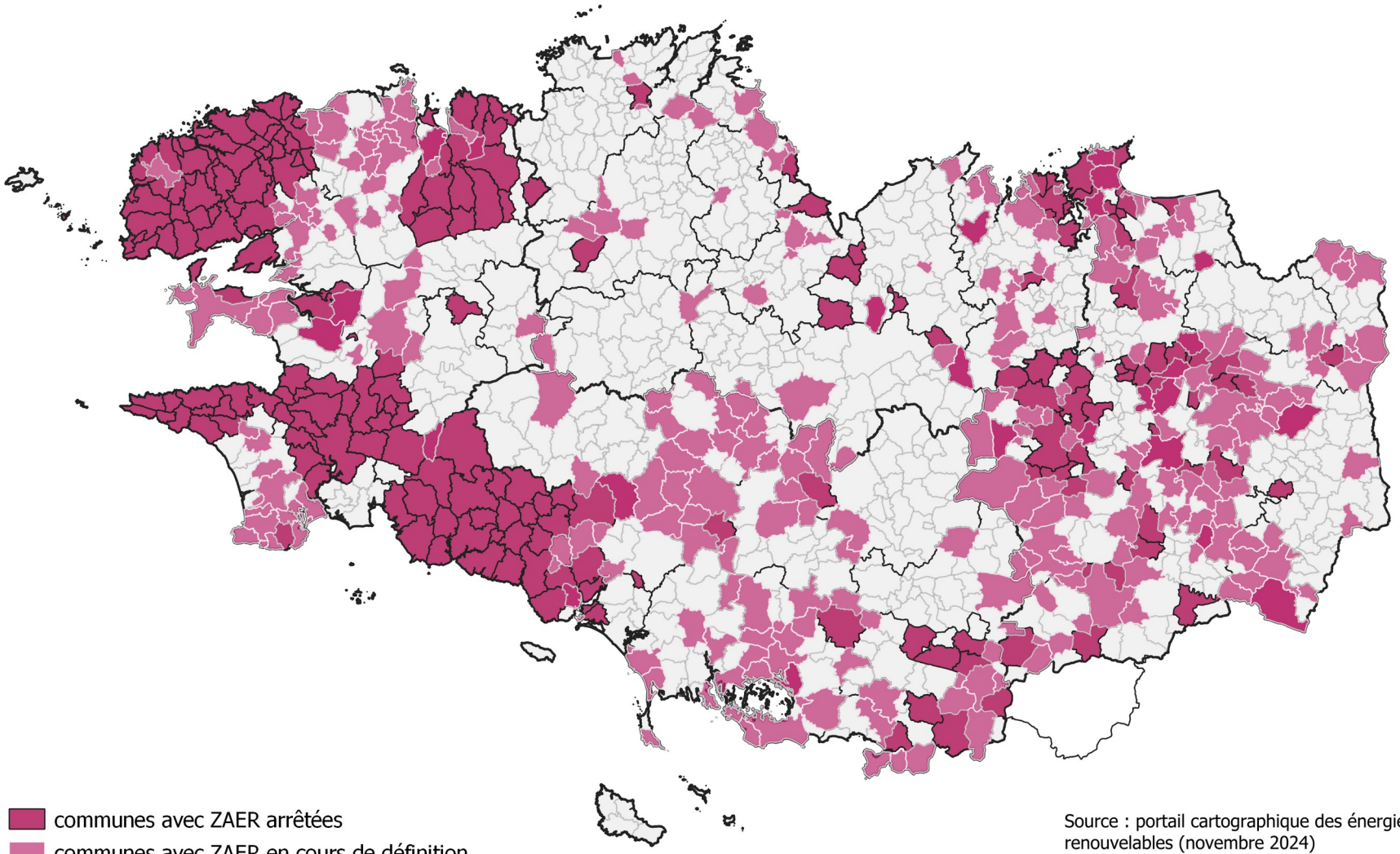

Source : portail cartographique des énergies renouvelables (novembre 2024)
Réalisation DREAL Bretagne (SCEAL / COPREV)

Direction régionale de l'environnement, de l'

PRÉFET
DE LA RÉGION
BRETAGNE
Liberté
Égalité
Fraternité

Etat des lieux des ZAER en Bretagne

240 communes ont délibéré et ont transmis pour arrêt des ZAER (20 % des communes de la région)

110 781 ZAER validées par les RPU

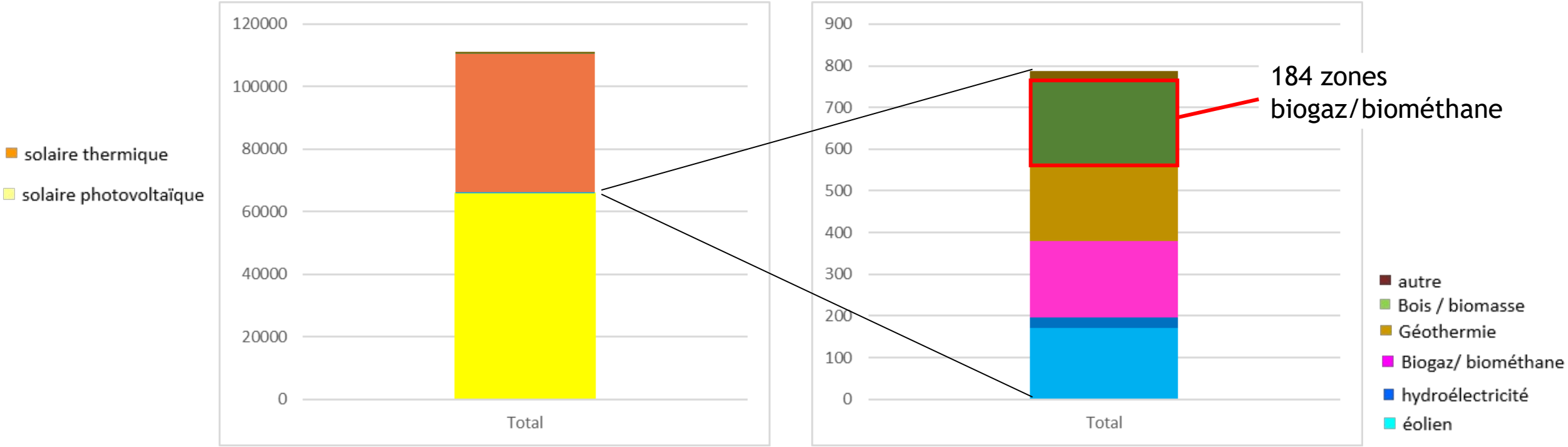

PRÉFET
DE LA RÉGION
BRETAGNE
Liberté
Égalité
Fraternité

ZAER biogaz/biométhane en Bretagne

ZAER biogaz/biométhane de la première relève (avril 2024)

- 184 zones d'accélération arrêtées
- sous-filières méthanisation injection, méthanisation cogénération, chaleur

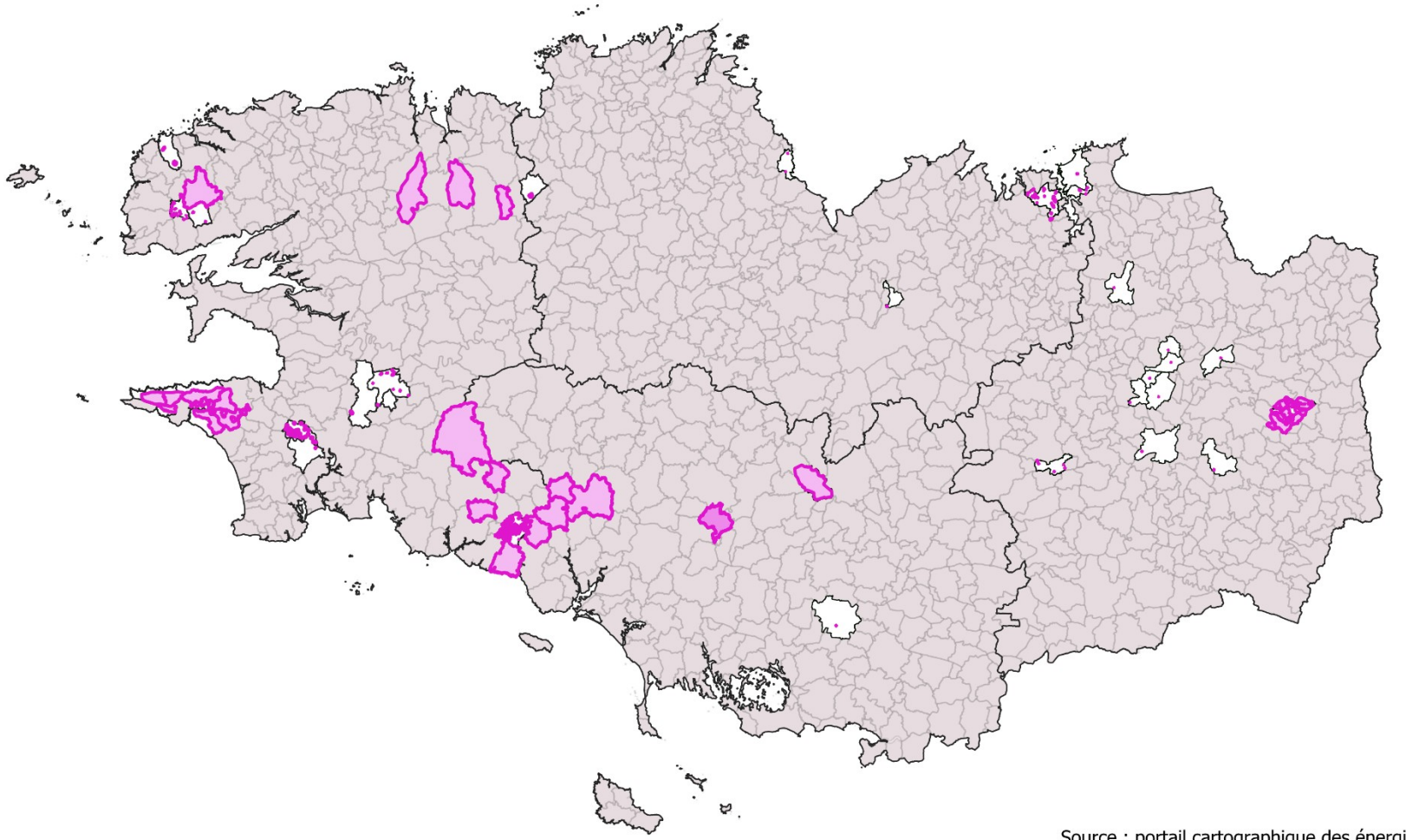

Source : portail cartographique des énergies renouvelables (avril 2024)
Réalisation DREAL Bretagne (SCEAL / COPREV)

PRÉFET
DE LA RÉGION
BRETAGNE
Liberté
Égalité
Fraternité

ZAER biogaz/biométhane : le potentiel calculé (Bretagne)

	Objectif du SRADDET (2030)		Production régionale (OEB, 2022)		Différentiel	Potentiel ZAER
Unité : GWh	7400	−	900 (dont 600 injection biométhane)	=	6500	**500 à 700**

PRÉFET
DE LA RÉGION
BRETAGNE
Liberté
Égalité
Fraternité

Calendrier (Bretagne)

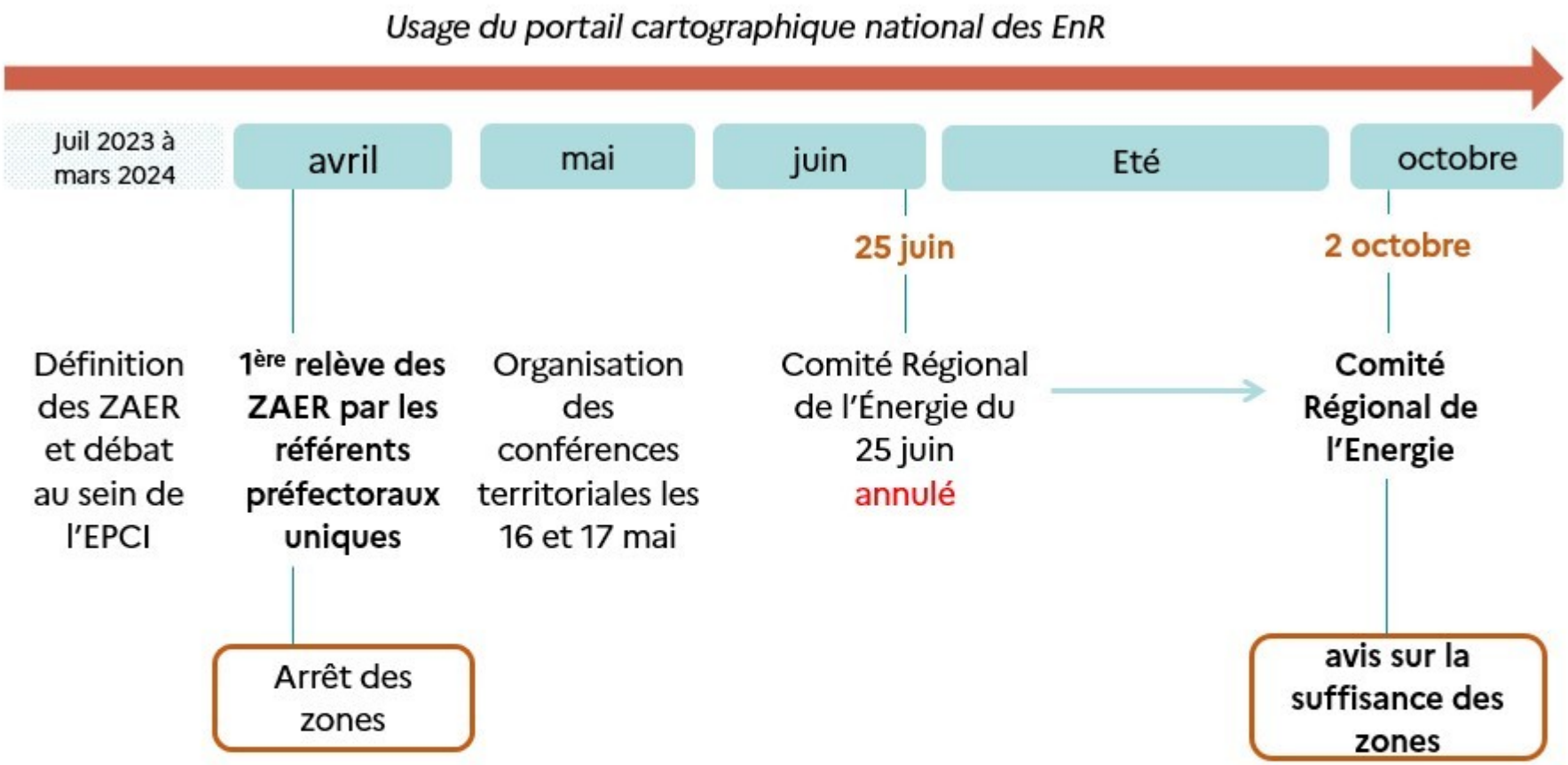

PRÉFET
DE LA RÉGION
BRETAGNE
Liberté
Égalité
Fraternité

Calendrier (Bretagne)

Usage du portail cartographique national des EnR

octobre	Novembre-décembre	janvier 2025	février 2025	avril 2025	juin 2025
★ **CRE**		**15 janvier**		**Fin avril**	
Si avis « zones insuffisantes » : demande de zones complémentaires par les RPU (courant octobre)	Processus de définition des ZAER *concertation du public, consultations, débat EPCI, délibérations communales*	**2ème relève**	Conférences territoriales	**Comité Régional de l'Energie**	
			Fin février		
			Saisie du CRE		
		Arrêt des zones		**2ème avis sur la suffisance des zones**	Arrêt des ZAER sur avis conforme des communes

2 mois

Etat des lieux des ZAER en Pays de Loire

A ce jour, 65 % des communes ont transmis des zones en Pays de la Loire

- plus de 90 % des communes ont défini ou sont en cours de définition des zones
- plus de 34 000 zones ont été définies (hors brouillon)
- Utilisation massive du portail cartographique
- en Vendée, une transmission des zones en l'attente des arbitrages politiques

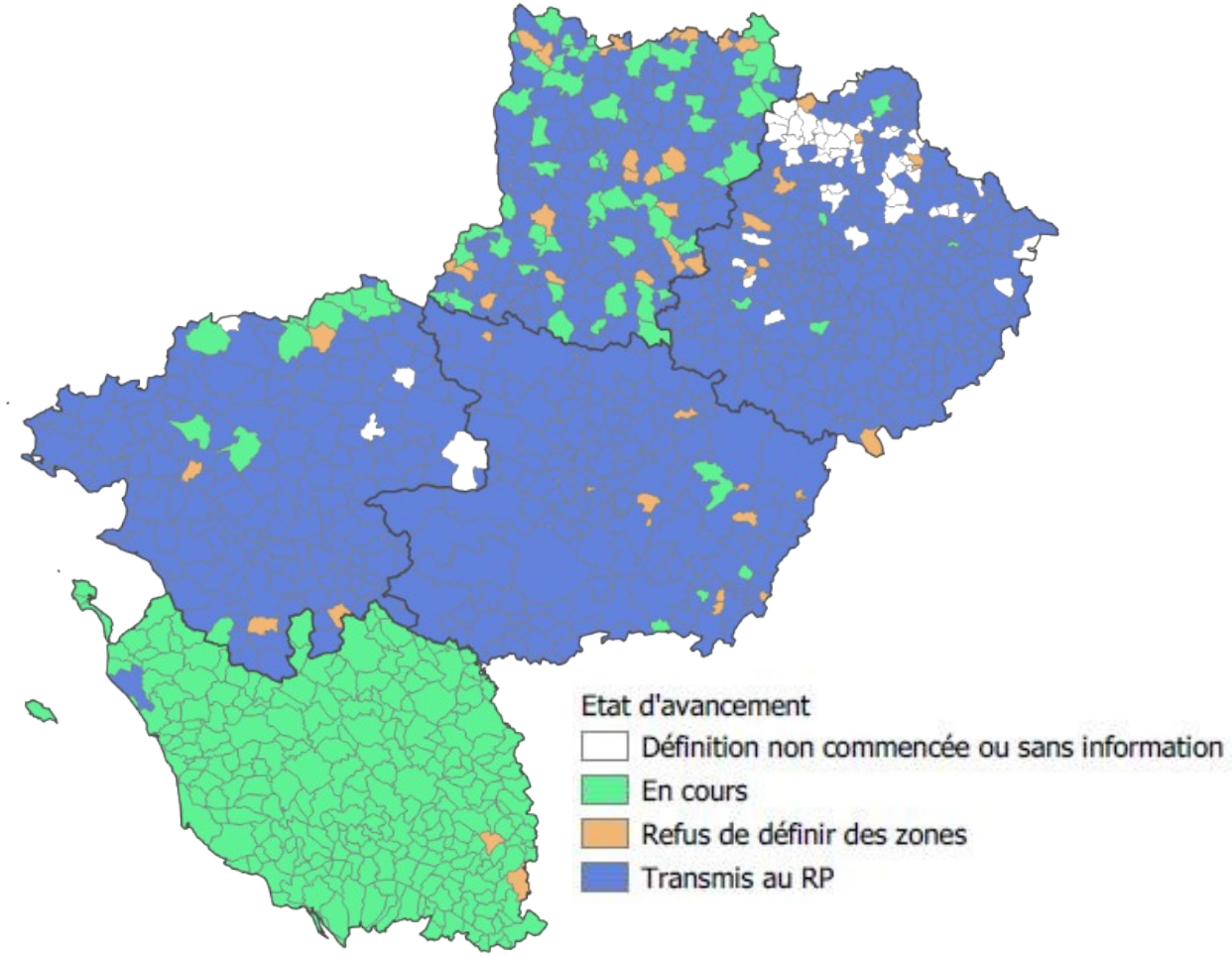

Données au 1er octobre 2024

Etat des lieux des ZAER en Pays de Loire

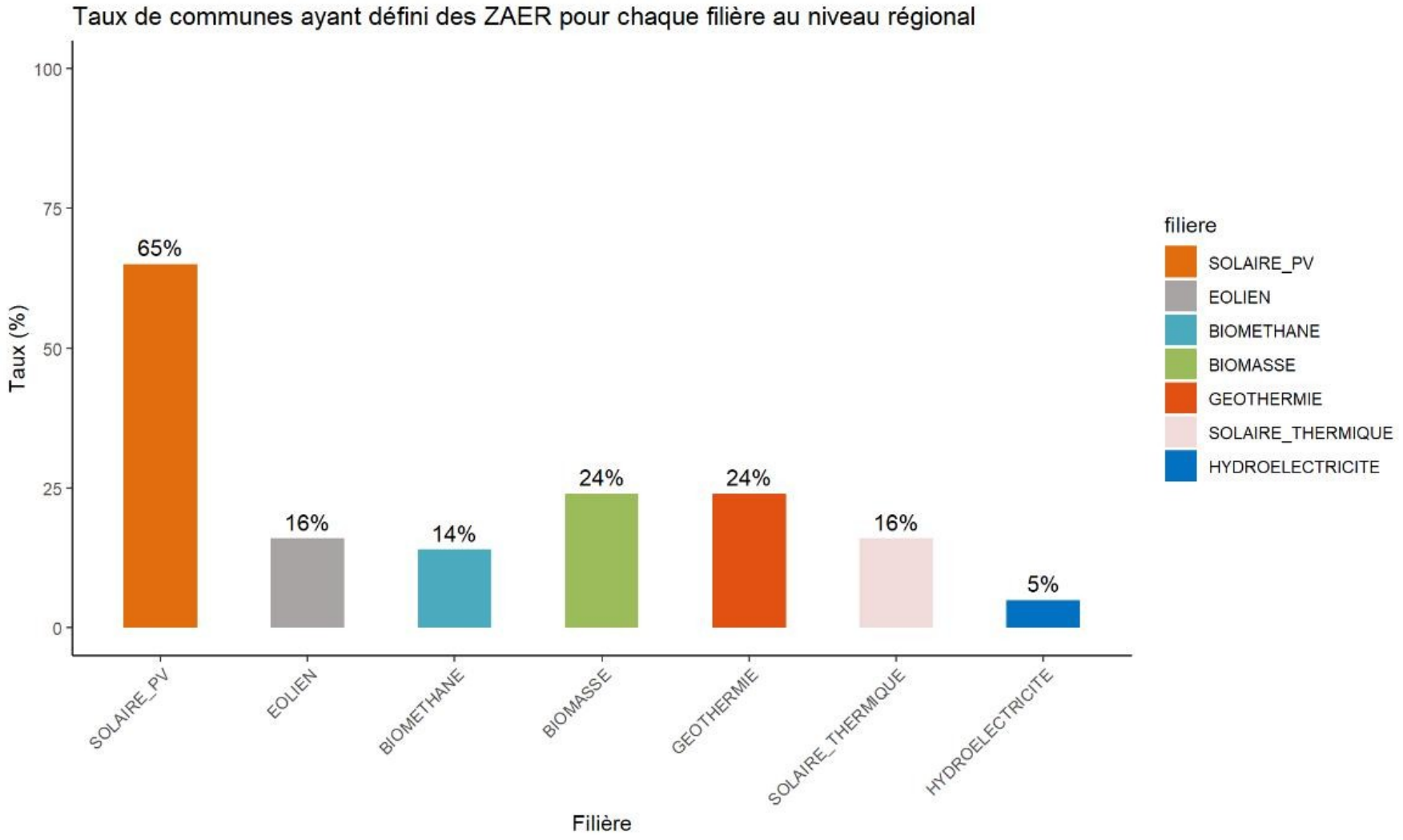

PRÉFET
DE LA RÉGION
BRETAGNE
Liberté
Égalité
Fraternité

PRÉFET
DE LA RÉGION
PAYS DE LA LOIRE
Liberté
Égalité
Fraternité

Contacts et informations

DREAL Bretagne

- Manon CALVI
  manon.calvi@developpement-durable.gouv.fr
- Le site internet de la DREAL Bretagne

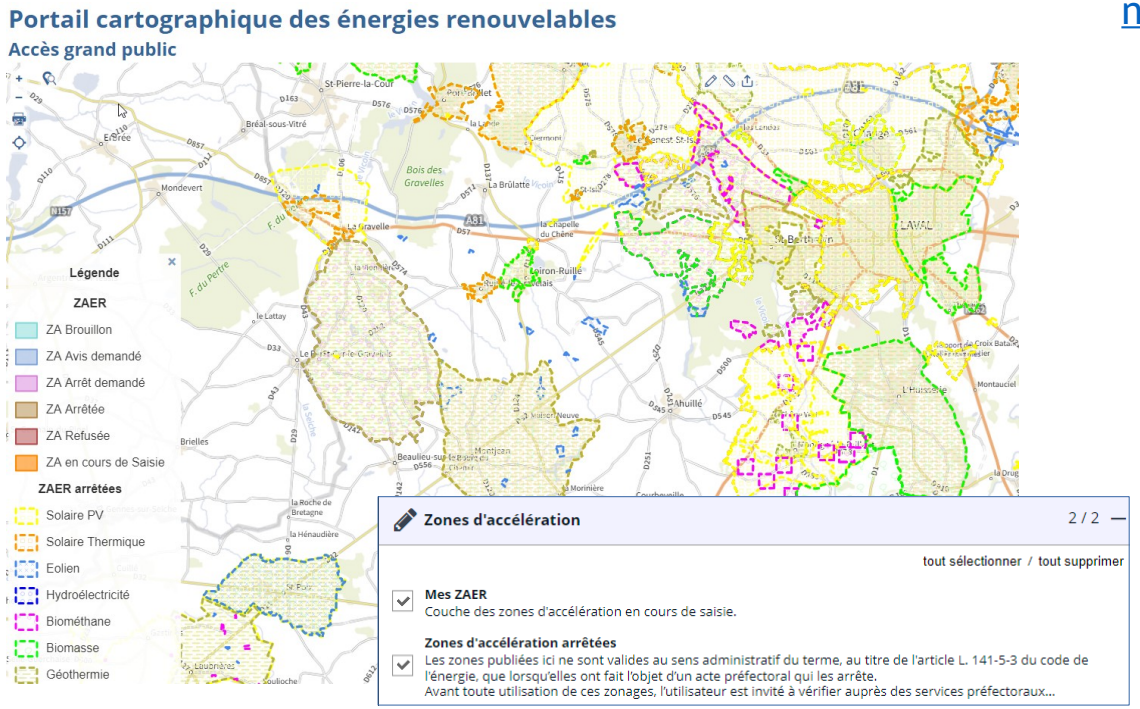

Lien vers le portail grand public

DREAL Pays de la Loire

- Marjolaine FORCE (ZAER), Nathalie BOURGEAIS (Biogaz)
  mecc.dreal-paysdelaloire@developpement-durable.gouv.fr
- Le site internet de la DREAL Pays de la Loire et la note d'accompagnement ZAER
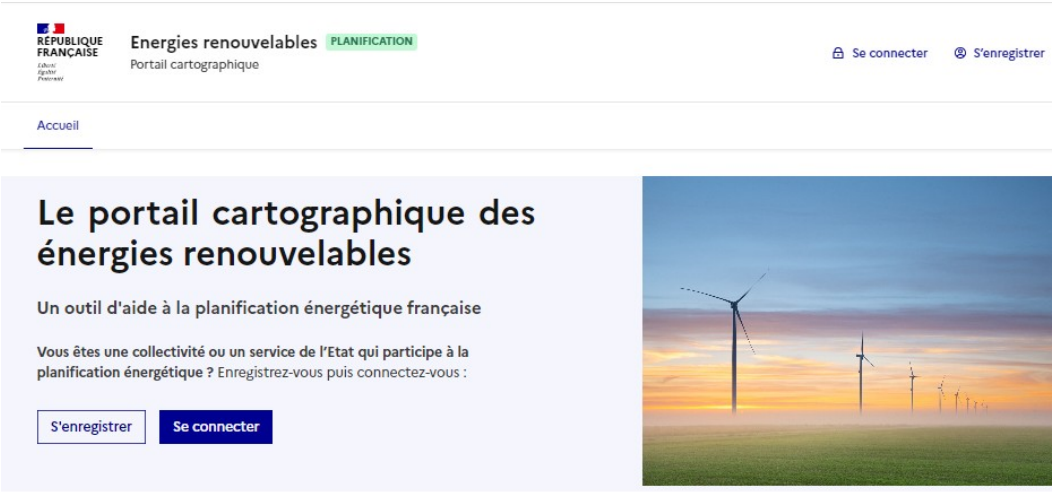
Lien vers le portail dédié aux communes (avec compte)